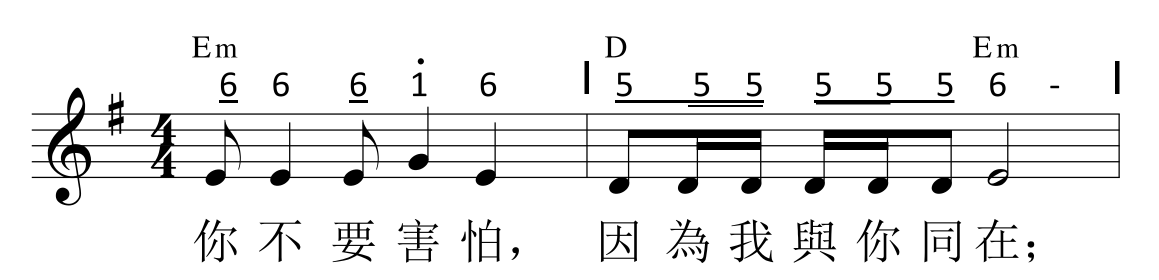
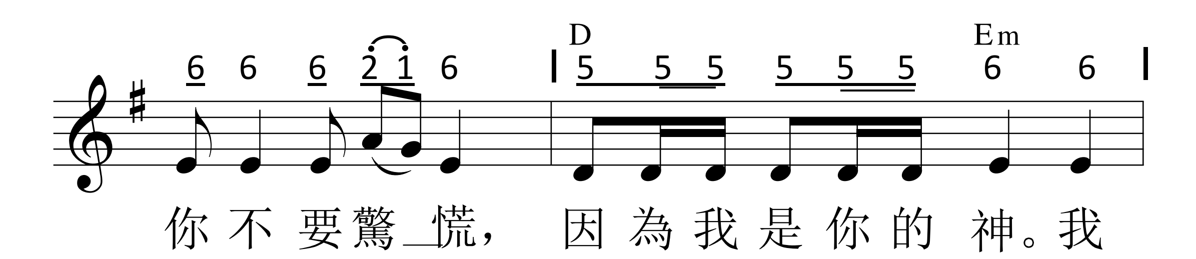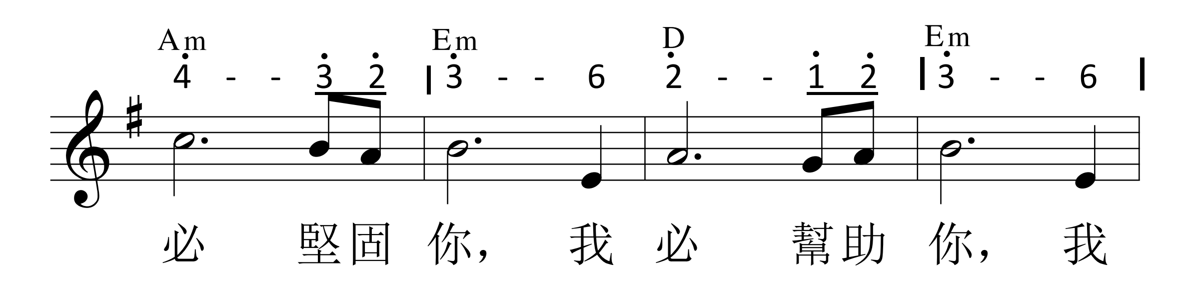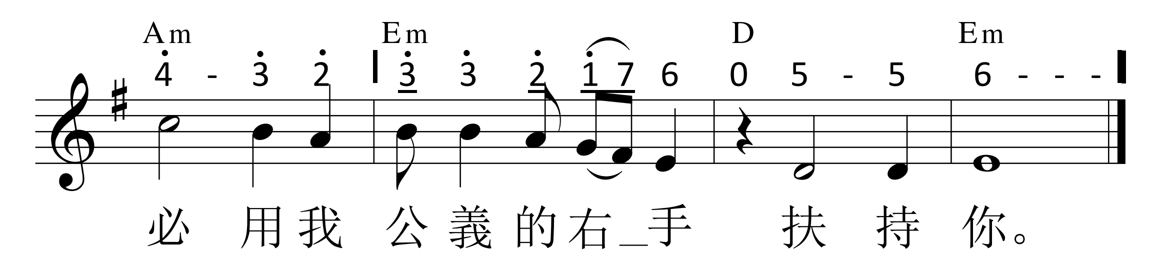
以賽亞書41:10

和合本聖經 詞
白霈德 曲









「你不要害怕，因為我與你同在；
不要驚惶，因為我是你的神。
我必堅固你，我必幫助你，
我必用我公義的右手扶持你。」
以賽亞書41:10